Vater Unser

für vier Solostimmen und Chor

Oskar Wermann (1840-1906)
Op 23. № 2

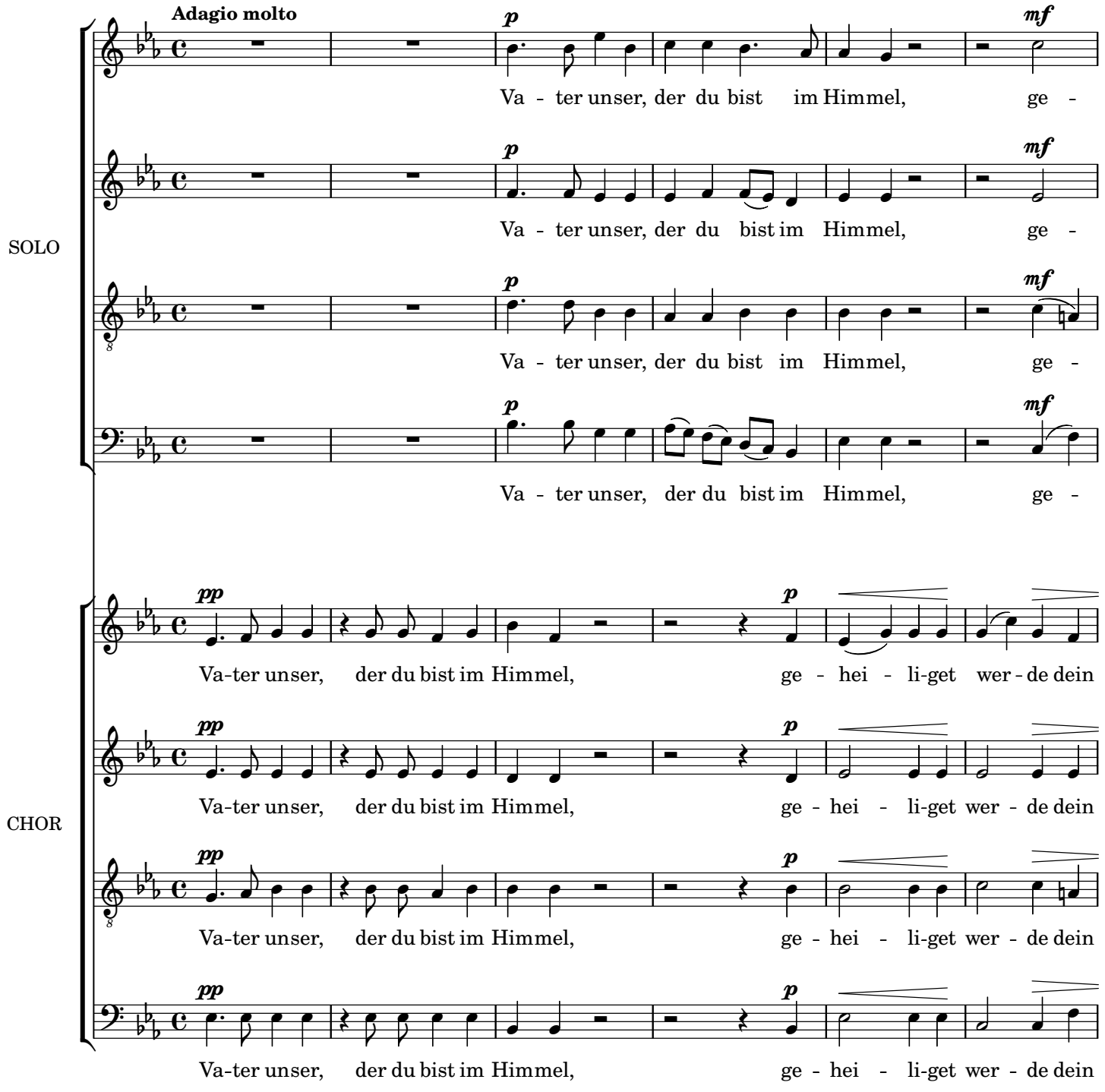

7

f *f* *più f*

hei - li-get wer - de dein Na - me. Zu uns kom - me dein Reich. Dein Wil - le ge-

f *f* *più f*

hei - li-get wer - de dein Na - me. Zu uns kom - me dein Reich. Dein Wil - le ge-

f *f* *più f*

hei - li-get wer - de dein Na - me. Zu uns kom - me dein Reich. Dein Wil - le ge-

f *f* *più f*

hei - li-get wer - de dein Na - me. Zu uns kom - me dein Reich. Dein Wil - le ge-

p *mf*

Na - me. Zu uns komm' dein Reich, dein Reich. Dein Wil-le ge-schehe, wie im

p *mf*

Na - me. Zu uns komm' dein Reich, dein Reich. Dein Wil-le ge-schehe, wie im

p *mf*

Na - me. Zu uns komm' dein Reich, dein Reich. Dein Wil-le ge-schehe, wie im

p *mf*

Na - me. Zu uns komm' dein Reich, dein Reich. Dein Wil-le ge-schehe, wie im

14

sche - he, wie im Himmel, so auf Er - den. Un - ser täglich Brod gieb uns,

sche - he, wie im Himmel, so auf Er - den. Un - ser täglich Brod gieb uns,

sche - he, wie im Himmel, so auf Er - den. Un - ser täglich Brod gieb uns,

sche - he, wie im Himmel, so auf Er - den. Un - ser täglich Brod gieb uns,

Himmel, so auf Er - den. Unser täglich Brod gieb uns heut', gieb uns heut', gieb uns

Himmel, so auf Er - den. Unser täglich Brod gieb uns heut', gieb uns heut', gieb uns

Himmel, so auf Er - den. Unser täglich Brod gieb uns heut', gieb uns heut', gieb uns

Himmel, so auf Er - den. Unser täglich Brod gieb uns heut', gieb uns heut', gieb uns

[1] Akzente wie im Erstdruck gesetzt: zunächst nur Sopran, später für alle Soli (ggf. anpassen)

21

mf *p* *mf*

gieb uns heut'. Ver - gieb uns uns - re Schuld, als wir ver - geben

mf *p* *mf*

gieb uns heut'. Ver - gieb uns uns - re Schuld, als wir ver - geben

mf *p* *mf*

gieb uns heut'. Ver - gieb uns uns - re Schuld, als wir ver - geben

mf *p* *mf*

gieb uns heut'. Ver - gieb uns uns - re Schuld, als wir ver - geben

pp *p* *pp*

heut'. Und ver gieb uns unsre Schuld, als wir ver - geben unsern Schul - digern.

pp *p* *pp*

heut'. Und ver gieb uns unsre Schuld, als wir ver - geben unsern Schul - digern.

pp *p* *pp*

heut'. Und ver gieb uns unsre Schuld, als wir ver - geben unsern Schul - digern.

pp *p* *pp*

heut'. Und ver gieb uns unsre Schuld, als wir ver - geben unsern Schul - digern.

28

mf *f*

un-sern Schul-di-gern. Führ' uns nicht in Ver-such-ung er-lö-se uns, er-

un-sern Schul-di-gern. Führ' uns nicht in Ver-such-ung er-lö-se uns, er-

un-sern Schul-di-gern. Führ' uns nicht in Ver-such-ung er-lö-se uns, er-

un-sern Schul-di-gern. Führ' uns nicht in Ver-such-ung er-lö-se uns, er-

pp *p*

Und führ uns nicht in Ver-such-ung son-dern er-lö-se uns von dem Ue-bel.

pp *p*

Und führ uns nicht in Ver-such-ung son-dern er-lö-se uns von dem Ue-bel.

pp *p*

Und führ uns nicht in Ver-such-ung sondern er-lö-se uns von dem Ue-bel.

pp *p*

Und führ uns nicht in Ver-such-ung sondern er-lö-se uns von dem Ue-bel.

35

Un poco vivo

f

lö - se uns von dem Uebel. Dein ist das Reich und dein die Kraft und

lö - se uns von dem Uebel. Dein ist das Reich und dein die Kraft und

lö - se uns von dem Uebel. Dein ist das Reich und dein die Kraft und

lö - se uns von dem Uebel. Dein ist das Reich und dein die Kraft und

mf

Denn dein ist das Reich und dein die Kraft und dein die

Denn dein ist das Reich und dein die Kraft und dein die

Denn dein ist das Reich und dein die Kraft und dein die

Denn dein ist das Reich und dein die Kraft und dein die

[1] im Erstdruck: as'

42

ff *f*

dein die Herrlichkeit in E-wig-keit. Dein ist das Reich und die

ff *f*

dein die Herrlichkeit in E-wigkeit. Dein ist das Reich und die

ff *f*

dein die Herrlichkeit in E-wig-keit. Dein ist das Reich und die

ff *f*

dein die Herrlichkeit in E-wig-keit. Dein ist das Reich und die

f *mf*

Herrlichkeit in Ewig-keit, in E-wig-keit, dein ist das Reich und die Kraft und die Herrlichkeit in

f *mf*

Herrlichkeit in Ewig-keit, in E-wig-keit, dein ist das Reich und die Kraft und die Herrlichkeit in

f *mf*

Herrlichkeit in Ewig-keit, in E-wig-keit, dein ist das Reich und die Kraft und die Herrlichkeit in

f *mf*

Herrlichkeit in Ewig-keit, in E-wig-keit, dein ist das Reich und die Kraft und die Herrlichkeit in

[1] im Erstdruck als Alternative notiert: g''

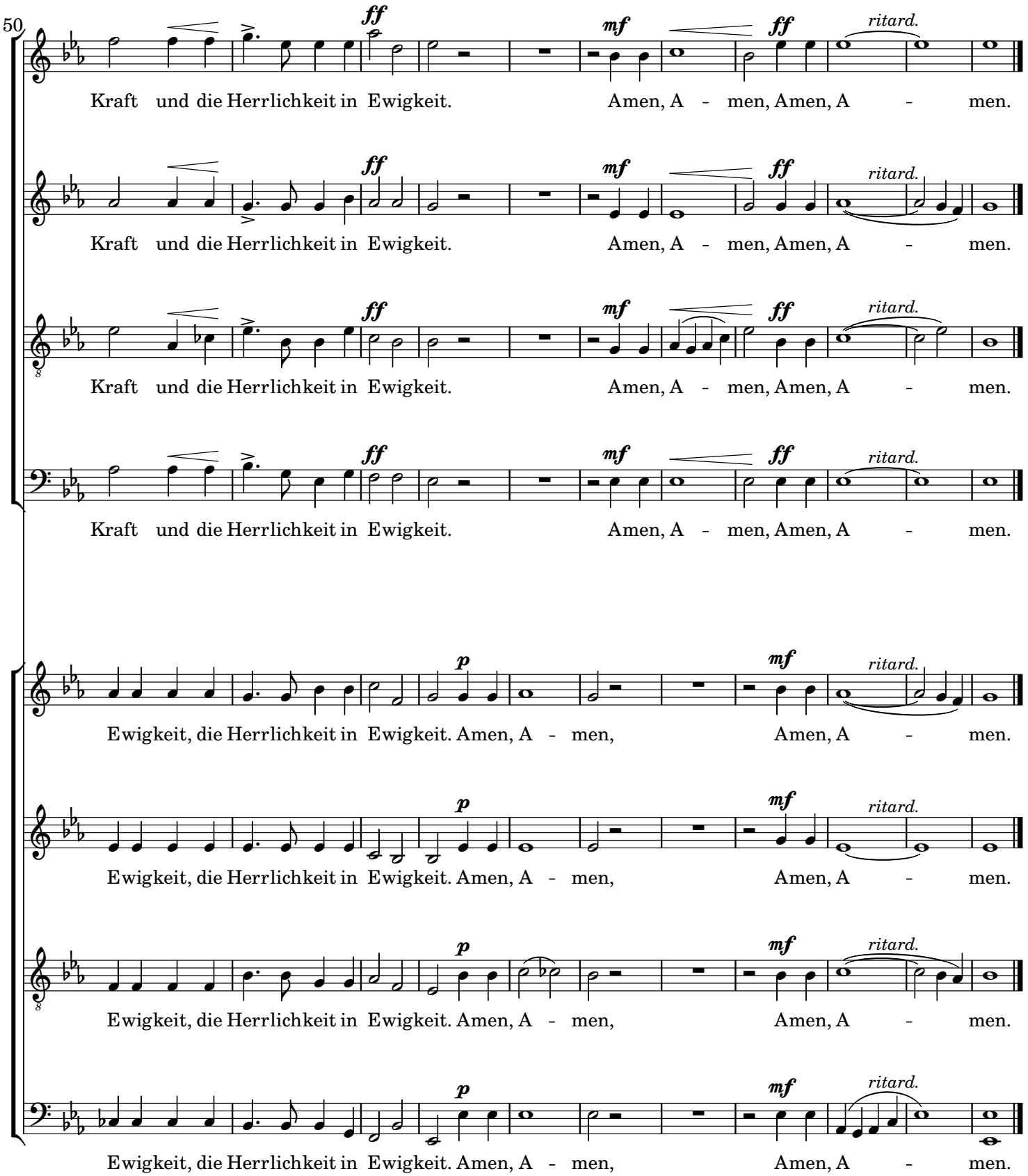
50
ff
mf
ff
ritard.
Kraft und die Herrlichkeit in Ewigkeit. Amen, A - men, Amen, A - men.
Kraft und die Herrlichkeit in Ewigkeit. Amen, A - men, Amen, A - men.
Kraft und die Herrlichkeit in Ewigkeit. Amen, A - men, Amen, A - men.
Kraft und die Herrlichkeit in Ewigkeit. Amen, A - men, Amen, A - men.
p
mf
ritard.
Ewigkeit, die Herrlichkeit in Ewigkeit. Amen, A - men, Amen, A - men.
Ewigkeit, die Herrlichkeit in Ewigkeit. Amen, A - men, Amen, A - men.
Ewigkeit, die Herrlichkeit in Ewigkeit. Amen, A - men, Amen, A - men.
Ewigkeit, die Herrlichkeit in Ewigkeit. Amen, A - men, Amen, A - men.